VILLE DE CLICHY LA GARENNE

DU 11 MARS AU 7 AVRIL

PROGRAMME

CINÉMA RUTEBEUF

Le Mystérieux regard du flamant rose de Diego Cespedes

INFOS PRATIQUES

TARIFS

Tarif plein : **6,80€**

Tarif réduit : **5,50€**
Carte famille nombreuse • Carte d'étudiant (de moins de 25 ans) • Personnes de plus de 62 ans • Carte de loisir du CCAS • Carte 92 express • Demandeurs d'emploi (sur présentation de la réactualisation à jour) • allocataires des minima sociaux • Carte collégien ou lycéen •
Et le mercredi pour tous !

Tarif enfant : **4€**
(moins de 14 ans)

Tarif groupe : **4€**
(10 pers. minimum)

Tarif Rendez-vous Ciné : **4€**
Ciné-Thé • Ciné-Club • Ciné-Doc • Ciné-Rencontre • Ma 1ère Séance • Ciné-Goûter • Ciné-Atelier

Cartes d'abonnement

Carte 10 entrées : **50€**
(soit 5€/place) - Valable 8 mois
3 places maxi. par film

Carte 5 entrées : **30€**
(soit 6€/place) - Valable 8 mois
3 places maxi. par film

Cartes UGC illimité acceptées
Pass + (uniquement pour l'achat de carte d'abonnement 50€)

Pass culture

Le cinéma accepte le Pass Culture individuel.

MOYEN D'ACCÈS

Métro ligne 13 - **Station** Mairie de Clichy

Bus 54 - 74 - 174 - 274 - 341

Les séances démarrent aux heures précises indiquées dans le programme.
Pour votre confort, n'hésitez pas à venir un peu en avance.

ACCESSIBILITÉ

Le cinéma est accessible aux personnes à mobilité réduite.

Certains films possèdent des versions adaptées aux handicaps sensoriels. Elles peuvent être activées sur demande à la caisse du cinéma.

SÉANCES SME (sourds et malentendants)
Tous les jeudis après-midi, une séance est proposée avec sous-titres pour sourds et malentendants.

CONVIVIALITÉ

CINÉ-THÉ

Un vendredi par mois, une séance conviviale **ouverte à tous**, avec thés, cafés et gâteaux offerts à l'issue de la projection pour échanger les avis sur le film.

CINÉ-GOÛTER

Un mercredi par mois, un goûter convivial est offert à l'issue d'une séance Jeune Public pour les petits comme pour les grands.

Licences .E.S Rutebeuf : 1-1088340 - 2-1088335 - 3-1088336

LES FILS ROUGES
DU MOIS

CYCLE ROB REINER

Ce mois-ci, nous vous proposons une rétrospective dédiée à Rob Reiner.
Profitez de ce moment pour (re)découvrir quatre films dont trois versions restaurées.

Rob Reiner est un réalisateur, acteur et producteur américain né en 1947 à New York.
Fils du comédien Carl Reiner, il se fait d'abord connaître comme acteur dans la série télévisée *All in the Family* avant de devenir un cinéaste reconnu à Hollywood.

Il a réalisé plusieurs films marquants, notamment *Stand by Me*, *Quand Harry rencontre Sally*… et *Misery*, appréciés pour leurs personnages sensibles et leurs histoires humaines.

Semaine du 11 mars

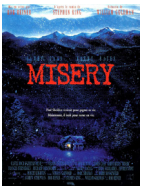

Semaine du 18 mars

Ciné-Club

Semaine du 25 mars

Semaine du 1 avril

SEMAINE DU **MERCREDI 11 MARS** AU **MARDI 17 MARS**

1+ JEUNE PUBLIC

1H40
U.S.A.
Animation
VF

Goat - rêver plus haut

De Tyree Dillihay et Adam Rosette

Will est un petit bouc avec de grands rêves. Lorsqu'il décroche une chance inespérée de rejoindre la ligue professionnelle de «roarball» - un sport mixte, ultra-intense, réservé aux bêtes les plus rapides et les féroces du règne animal - il entend bien saisir sa chance.

SÉANCES
MER 11 : 14h – **SAM 14 :** 14h – **DIM 15 :** 14h

2H29
U.S.A.
Biopic
VO

Marty Supreme

De Josh Safdie

Avec Timothée Chalamet, Gwyneth Paltrow, Odessa A'zion...

Marty Mauser, un jeune homme à l'ambition démesurée, est prêt à tout pour réaliser son rêve et prouver au monde entier que rien ne lui est impossible.

SÉANCES
MER 11 : 16h – **JEU 12 :** 17h45 – **VEN 13 :** 20h15
DIM 15 : 17h45 – **MAR 17 :** 15h30

1H20
France
Policier
VF

Maigret et le mort amoureux

De Pascal Bonitzer

Avec Denis Podalydès, Anne Alvaro, Manuel Guillot...

Un homme apparemment sans histoire est retrouvé mort. En enquêtant, le commissaire Maigret découvre qu'il menait une vie secrète dominée par un amour obsessionnel, et cherche à comprendre comment cette passion l'a conduit à la mort.

SÉANCES
MER 11 : 21h – **JEU 12 :** 14h SME
VEN 13 : 18h30 – **DIM 15 :** 16h – **MAR 17 :** 14h

2H11
Iran
Drame
VO

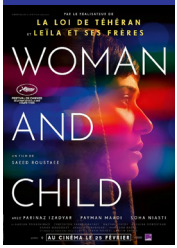

Woman And Child

De Saeed Roustaee

Avec Parinaz Izadyar, Sinan Mohebi, Payman Maadi...

Mahnaz, une infirmière de 45 ans, élève seule ses enfants. Alors qu'elle s'apprête à épouser son petit ami Hamid, son fils Aliyar est renvoyé de l'école. Lorsqu'un un accident tragique vient tout bouleverser, Mahnaz se lance dans une quête de justice pour obtenir réparation...

SÉANCES
MER 11 : 18h45 – **JEU 12 :** 20h30 – **VEN 13 :** 14h
SAM 14 : 16h – **DIM 15 :** 20h30

2H
U.S.A.
Documentaire
VF

Orwell: 2+2=5

De Raoul Peck

Orwell : 2 + 2 = 5 est un film documentaire de Raoul Peck consacré à George Orwell et à l'actualité brûlante de sa pensée. En s'appuyant sur les écrits, lettres et archives de l'auteur de 1984, le film retrace son combat contre le totalitarisme, la manipulation du langage et la falsification de la vérité.

SÉANCES
JEU 12 : 15h30 – **VEN 13 :** 16h15 – **SAM 14 :** 20h30
MAR 17 : 18h15

1H38
U.S.A., 1988
Aventure
VO

Princess Bride

De Rob Reiner

Avec Cary Elwes, Robin Wright, Christopher Guest…

Buttercup doit épouser un prince qu'elle n'aime pas, tandis que Westley, son véritable amour qu'elle croyait mort, revient déguisé pour la sauver. Entre enlèvements, duels et aventures, leur quête célèbre l'amour véritable dans un conte mêlant humour et fantasy.

SÉANCES
SAM 14 : 18h30 – **MAR 17 :** 20h30

SEMAINE DU **MERCREDI 18 MARS** AU **MARDI 24 MARS**

8+ JEUNE PUBLIC

1H11
Belgique, France
Documentaire
VO VF

Fantastique

De Marjolijn Prins

Fanta, une contorsionniste de 14 ans, vit à Conakry, en Guinée. À force de jongler quotidiennement entre l'école, le soutien à sa famille et ses entraînements au sein de la troupe où elle est l'une des rares filles, Fanta commence à douter de son rêve le plus cher : participer à la prochaine grande tournée du cirque acrobatique Amoukanama.

SÉANCES
MER 18 : 14h CINÉ-GOÛTER (VF) – **SAM 21 :** 16h (VO)
DIM 22 : 14h (VF)

1H47
France, U.S.A.
Drame
VO

Coutures

D'Alice Winocour

Avec Angelina Jolie, Ella Rumpf, Anyier Anei...

Alice Winocour raconte la rencontre entre une jeune femme en difficulté et une première d'atelier de la haute couture parisienne. Au fil de son apprentissage, cette plongée dans un univers d'exigence devient pour elle un chemin vers la dignité et la transformation personnelle.

SÉANCES
MER 18 : 16h – **VEN 20 :** 20h30 – **DIM 22 :** 16h
MAR 24 : 18h15

1H39
France
Comédie
VF

Alter Ego

De Nicolas Charlet et Bruno Lavaine

Avec Laurent Lafitte, Blanche Gardin, Olga Kurylenko...

Alex a un problème : son nouveau voisin est son sosie parfait. Avec des cheveux. Un double en mieux, qui va totalement bouleverser son existence.

SÉANCES
JEU 19 : 18h15 – **VEN 20 :** 14h CINÉ-THÉ
SAM 21 : 20h30 – **DIM 22 :** 18h15 – **MAR 24 :** 16h15

1H48
Chili, France
Drame
VO

Le Mystérieux regard du flamant rose

De Diego Cespedes

Avec Tamara Cortes, Matías Catalán, Paula Dinamarca...

Une jeune femme est retrouvée morte, et l'enquête révèle un réseau de regards, de secrets et d'obsessions. Le film explore les zones d'ombre du désir et de la solitude dans une atmosphère troublante et énigmatique.

SÉANCES
MER 18 : 18h15 – **JEU 19 :** 14h – **VEN 20 :** 16h
MAR 24 : 20h30

1H56
Maroc, Espagne
Comédie dram.
VO

Rue Málaga

De Maryam Touzani

Avec Carmen Maura, Marta Etura, Ahmed Boulane...

Maria, 79 ans, vit seule à Tanger, dans le nord du Maroc. Sa vie bascule lorsque sa fille arrive de Madrid pour vendre l'appartement. Déterminée à rester dans cette ville qui l'a vue grandir, elle met tout en œuvre pour garder sa maison. Contre toute attente, elle redécouvre en chemin l'amour et le désir.

SÉANCES
MER 18 : 20h30 – **JEU 19 :** 16h – **VEN 20 :** 18h15
DIM 22 : 20h30 – **MAR 24 :** 14h

1H47
U.S.A., 1991
Drame
VO -12

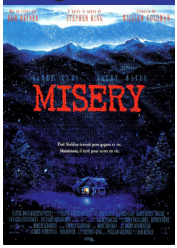

Misery

De Rob Reiner

Avec James Caan, Kathy Bates, Lauren Bacall...

Après un accident de voiture, un écrivain est recueilli par une admiratrice obsessionnelle qui le séquestre dans sa maison et l'oblige à réécrire son roman selon ses exigences. Isolé et blessé, il doit trouver un moyen de s'échapper avant qu'il ne soit trop tard.

SÉANCES
JEU 19 : 20h30 – **SAM 21 :** 18h

SEMAINE DU **MERCREDI 25 MARS** AU **MARDI 31 MARS**

1H50
France
Comédie dram.
VF

La Maison des femmes

De Mélisa Godet

Avec Karin Viard, Laetitia Dosch, Eye Haïdara...

À la Maison des femmes, une équipe se bat chaque jour pour accompagner les femmes victimes de violences dans leur reconstruction. Dans ce lieu unique, Diane, Manon, Inès, Awa et leurs collègues accueillent, soutiennent, redonnent confiance.

SÉANCES
JEU 26 : 14h SME – **VEN 27 :** 20h45
SAM 28 : 16h – **DIM 29 :** 14h – **MAR 31 :** 18h15

2H09
U.S.A.
Drame
VO

Le Son des souvenirs

D'Oliver Hermanus

Avec Josh O'Connor, Paul Mescal, Chris Cooper...

Après un événement traumatique, un homme tente de se reconstruire en se laissant guider par les sons et les souvenirs du passé, qui ravivent la mémoire, la perte et l'émotion.

SÉANCES
MER 25 : 16h – **JEU 26 :** 18h15 – **VEN 27 :** 14h
SAM 28 : 20h30

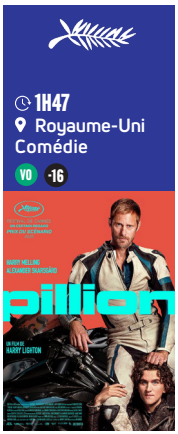

1H47
Royaume-Uni
Comédie
VO -16

Pillion

D'Harry Lighton

Avec Harry Melling, Alexander Skarsgård, Douglas Hodge...

Colin, un jeune homme introverti, rencontre Ray, le séduisant et charismatique leader d'un club de motards. Ray l'introduit dans sa communauté et fait de lui son soumis.

SÉANCES
MER 25 : 18h30 – **JEU 26 :** 16h15 – **VEN 27 :** 18h45
DIM 29 : 20h45

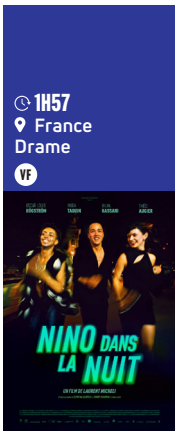

1H57
France
Drame
VF

Nino dans la nuit

De Laurent Micheli

Avec Oscar Högström, Mara Taquin, Bilal Hassani...

À 20 ans, Nino refuse de croire que la vie n'est qu'une suite de désillusions, que les rapports humains se réduisent à l'exploitation ou à la compétition. Il aime Lale d'un amour incandescent et puise sa force dans la nuit et la fête, car il le sent : au bout de la nuit, quelque chose de meilleur les attend.

SÉANCES
MER 25 : 20h30 – **VEN 27 :** 16h30 – **MAR 31 :** 16h

1H48
Portugal
Drame
VO

Justa

De Teresa Villaverde

Avec Madalena Cunha, Betty Faria, Ricardo Vidal...

En 2017, une région du Portugal est ravagée par de gigantesques incendies qui emportent des forêts entières... et des vies. Quelques mois plus tard, un petit groupe de survivants tentent tant bien que mal de se reconstruire. Chacun affronte ses traumas, ses silences, ses fantômes.

SÉANCES
JEU 26 : 20h45 – **SAM 28 :** 18h15 – **MAR 31 :** 14h

3+ JEUNE PUBLIC

45 MIN
France
Animation
VF

MA 1ÈRE SÉANCE

Tarif unique 4 €

DIM 29 : 16h15

Ma 1ère Séance est le rendez-vous mensuel dédié aux tout-petits spectateurs, avec un accueil, un son et des lumières adaptés lors de la projection. Ce mois-ci, Edmond, Lucy et leurs amis vous invitent à vous promener au cœur de la nature dans un univers doux et enchanteur ! La projection sera suivie d'un atelier créatif, sur inscription sur place.

Edmond et Lucy - La Forêt, c'est l'aventure

De François Narboux

Edmond et Lucy explorent la forêt et vivent de petites aventures qui leur apprennent l'amitié, l'entraide et le respect de la nature.

AUTRE SÉANCE RÉGULIÈRE
MER 25 : 14h - **SAM 28 :** 14h

adrc

1H29
U.S.A., 1987
Aventure
VO À partir de 10 ans

CINÉ-CLUB

Tarif unique 4 €

DIM 29 : 18h

Esther Brejon, journaliste de cinéma, vous présentera *Stand by Me* de Rob Reiner en version restaurée. Film universel lié à l'amitié, au passage à l'âge adulte et à la mémoire de l'enfance. En partenariat avec l'Agence Nationale pour le Développement du Cinéma en Régions.

Stand by Me

De Rob Reiner

Avec River Phoenix, Richard Dreyfuss, Corey Feldman...

Stand by Me raconte l'histoire de quatre garçons de 12 ans qui partent dans la forêt à la recherche du corps d'un adolescent disparu. Au cours de ce voyage, ils vivent une aventure qui marque la fin de leur innocence et renforce leur amitié.

AUTRE SÉANCE RÉGULIÈRE
MAR 31 : 20h30

SEMAINE DU **MERCREDI 1ER AVRIL** AU **MARDI 7 AVRIL**

6+ JEUNE PUBLIC

1H45
U.S.A.
Animation
VF

Jumpers

De Daniel Chong

Mabel, une adolescente passionnée par les animaux, essaye une nouvelle technologie révolutionnaire permettant de communiquer avec eux d'une manière totalement inédite... en se glissant dans la peau d'une adorable femelle castor. Elle se lance alors dans une aventure unique au cœur du règne animal.

SÉANCES
MER 1ER : 14h – **SAM 4 :** 14h – **DIM 5 :** 14h

1H28
France
Comédie dram.
VF

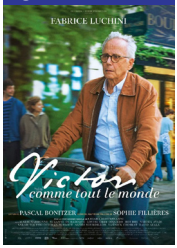

Victor comme tout le monde

De Pascal Bonitzer

Avec Fabrice Luchini, Chiara Mastroianni, Marie Narbonne...

Habité par Victor Hugo, le comédien Robert Zucchini traîne une douce mélancolie lorsqu'il n'est pas sur scène. Chaque soir, il remplit les salles en transmettant son amour des mots. Jusqu'au jour où réapparaît sa fille, qu'il n'a pas vue grandir...

SÉANCES
JEU 2 : 14h SME – **VEN 3 :** 20h45
SAM 4 : 16h – **DIM 5 :** 18h15 – **MAR 7 :** 14h

1H36
France
Thriller
VF

La Guerre des prix

D'Anthony Dechaux

Avec Ana Girardot, Olivier Gourmet, Julien Frison...

Audrey, fille d'agriculteurs et cheffe de rayon dans un hypermarché en province, se voit propulsée à la centrale d'achat de son enseigne afin d'y défendre la filière bio et locale. Elle va devoir se battre pour faire exister ses convictions au sein d'un système impitoyable.

SÉANCES
MER 1ER : 16h – **JEU 2 :** 18h30 – **VEN 3 :** 14h
DIM 5 : 20h30 – **MAR 7 :** 16h

2H15
U.S.A.
Biopic
VO -12

Christy

De David Michôd

Avec Sydney Sweeney, Ben Foster, Merritt Wever...

Inspiré d'une histoire vraie, Christy retrace l'ascension tumultueuse de la boxeuse Christy Martin, qui est passée de l'anonymat à la célébrité. La légendaire ténacité de Christy sur le ring cache en réalité des combats plus intimes avec sa famille, son identité et une relation toxique...

SÉANCES
MER 1ER : 18h – **JEU 2 :** 16h – **VEN 3 :** 18h15
SAM 4 : 20h15

2H19
Corée du Sud
Comédie
VO -12

Aucun autre choix

De Park Chan-Wook

Avec Lee Byung-Hun, Ye-jin Son, Park Hee-Soon...

Cadre dans une usine You Man-su est un homme heureux, il aime sa femme, ses enfants, ses chiens, sa maison. Lorsqu'il est licencié, sa vie bascule, il ne supporte pas l'idée de perdre son statut social et la vie qui va avec. Pour retrouver son bonheur perdu, il n'a aucun autre choix que d'éliminer tous ses concurrents...

SÉANCES
MER 1ER : 20h30 – **VEN 3 :** 15h45 – **MAR 7 :** 18h

1H36
U.S.A., 1989
Comédie
VO

Quand Harry rencontre Sally

De Rob Reiner

Avec Billy Crystal, Meg Ryan, Carrie Fisher...

Harry et Sally se rencontrent après leurs études et deviennent amis au fil des années malgré leurs différences. Leur relation évolue progressivement, brouillant la frontière entre amitié et amour, jusqu'à ce qu'ils réalisent leurs véritables sentiments.

SÉANCES
JEU 2 : 20h30 – **SAM 4 :** 18h

ÉVÈNEMENTS DE LA SEMAINE

1H
France
Documentaire
VF À partir de 8 ans

CINÉ-DOC

Tarif unique 4 €

DIM 5 : 16h

Venez découvrir en sortie nationale ce film animalier et scientifique tourné dans les hauteurs de l'Éthiopie. À travers ce documentaire, nous ferons la rencontre d'une des espèces de canidés les plus rares au monde : le Loup d'Éthiopie. En présence du co-réalisateur Baptiste Deturche.

Le Secret du Loup d'Éthiopie

De Baptiste Deturche et Adrien Lesaffre

Le Secret du Loup d'Éthiopie est un documentaire animalier qui suit un photographe engagé dans les hauts plateaux d'Éthiopie, à plus de 3600 m d'altitude, à la rencontre du loup d'Abyssinie, l'un des canidés les plus rares au monde. Le film dévoile ce monde isolé et discret, met en lumière le comportement inédit de ces loups, notamment celui de butiner des fleurs et explore le travail nécessaire pour documenter et préserver cette espèce menacée.

AVANT PREMIÈRE

AVP-SURPRISE

Tarif unique 4 €

MAR 7 : 20h30

Osez vous lancer dans l'inconnu !
Dorénavant, chaque mois le Rutebeuf vous propose de découvrir un film Art et Essai en avant-première, dont le titre reste mystérieux jusqu'à l'heure de la projection... En partenariat avec l'AFCAE.

Le Coup de Cœur surprise de l'AFCAE (Association Française des Cinémas Art et Essai). Découvrez le film le soir-même de la séance !

DU CÔTÉ DE LA PROGRAMMATION THÉÂTRE RUTEBEUF AU CONSERVATOIRE LÉO DELIBES

PROCHAINEMENT

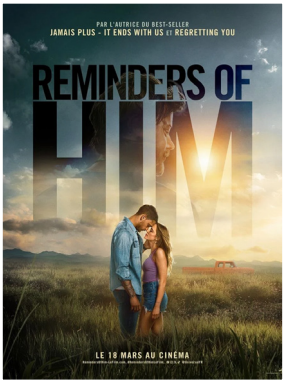

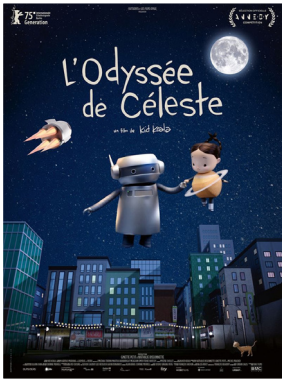

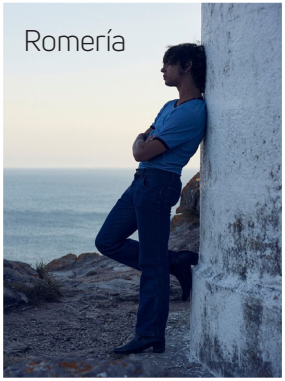

PROGRAMMATION

11 MARS > 7 AVRIL

DU 11/03 AU 17/03	MER 11	JEU 12	VEN 13	SAM 14	DIM 15	LUN 16	MAR 17
Goat - rêver plus haut - *dès 7 ans*	14h	-	-	14h	14h		-
Marty Supreme VO	16h	17h45	20h15	-	17h45		15h30
Maigret et le mort amoureux	21h	14h	18h45	-	16h		14h
Woman and Child VO	18h45	20h30	14h	16h	20h30		-
Orwell 2 + 2 = 5	-	15h30	16h30	20h30	-		18h15
Princess Bride VO - *Cycle « Rob Reiner »*	-	-	-	18h30	-		20h30

DU 18/03 AU 24/03	MER 18	JEU 19	VEN 20	SAM 21	DIM 22	LUN 23	MAR 24
Fantastique - *dès 8 ans*	14h VF Ciné-Goûter	-	-	16h VO	14h VF		-
Coutures VO	16h	-	20h30	-	16h		18h15
Alter Ego	-	18h15	14h Ciné-Thé	20h30	18h15		16h15
Le Mystérieux regard du flamant rose VO	18h15	14h	16h	-	-		20h30
Rue Málaga VO	20h30	16h	18h15	-	20h30		14h
Misery VO -12 - *Cycle « Rob Reiner »*	-	20h30	-	18h	-		-

DU 25/03 AU 31/03	MER 25	JEU 26	VEN 27	SAM 28	DIM 29	LUN 30	MAR 31
Edmond et Lucy - La Forêt, c'est l'aventure *- dès 3 ans*	14h	-	-	14h	16h15 Ma 1ère Séance		-
La Maison des femmes	-	14h	20h45	16h	14h		18h15
Le Son des souvenirs VO	16h	18h15	14h	20h30	-		-
Pillion VO -16	18h30	16h15	18h45	-	20h45		-
Nino dans la nuit	20h30	-	16h30	-	-		16h
Justa VO	-	20h45	-	18h15	-		14h
Stand by Me VO *- Cycle « Rob Reiner »*	-	-	-	-	18h Ciné-Club		20h30

DU 1/04 AU 7/04	MER 1ER	JEU 2	VEN 3	SAM 4	DIM 5	LUN 6	MAR 7
Jumpers *- dès 6 ans*	14h	-	-	14h	14h		-
Victor comme tout le monde	-	14h	20h45	16h	18h15		14h
La Guerre des prix	16h	18h30	14h	-	20h30		16h
Christy VO -12	18h	16h	18h15	20h15	-		-
Aucun autre choix VO -12	20h30	-	15h45	-	-		18h
Le Secret du Loup d'Éthiopie	-	-	-	-	16h Ciné-Doc		-
Avant-Première Surprise AFCAE	-	-	-	-	-		20h30 Avant-Première
Quand Harry rencontre Sally VO *- Cycle « Rob Reiner »*	-	20h30	-	18h	-		-

VILLE DE CLICHY LA GARENNE

Cinéma Rutebeuf
18, allées Léon Gambetta - 92110 Clichy
Tel. : 01 47 15 98 50
cinema@ville-clichy.fr

ville-clichy.fr

hauts-de-seine
LE DÉPARTEMENT