VILLE DE CLICHY LA GARENNE

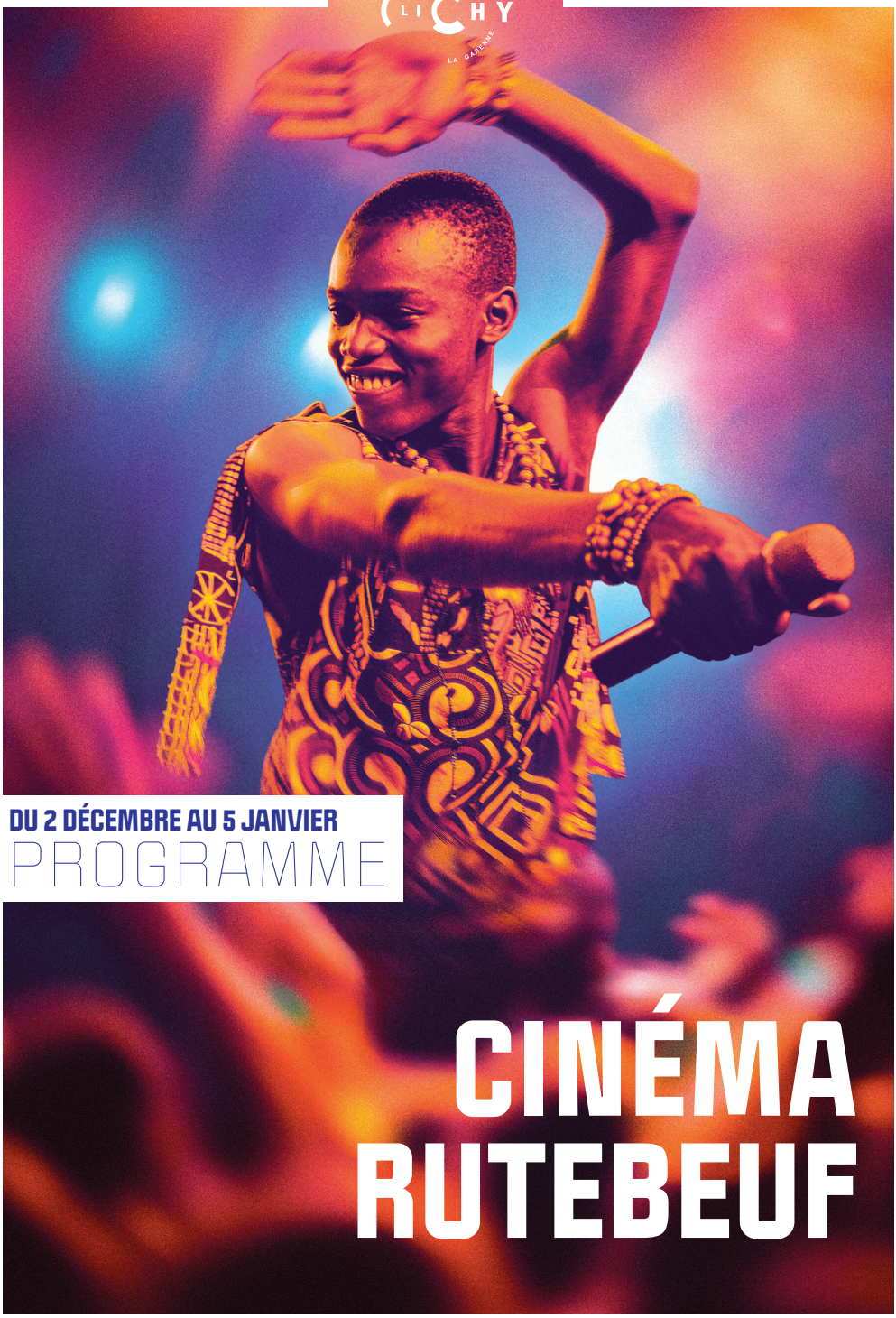

DU 2 DÉCEMBRE AU 5 JANVIER

PROGRAMME

CINÉMA RUTEBEUF

Congo Boy de Rafiki Fariala

INFOS PRATIQUES

TARIFS

Tarif plein : **6,80€**

Tarif réduit : **5,50€**
Carte famille nombreuse · Carte d'étudiant (de moins de 25 ans) · Personnes de plus de 62 ans · Carte de loisir du CCAS · Carte 92 express · Demandeurs d'emploi (sur présentation de la réactualisation à jour) · allocataires des minima sociaux · Carte collégien ou lycéen ·
Et le mercredi pour tous !

Tarif enfant : **4€**
(moins de 14 ans)

Tarif groupe : **4€**
(10 pers. minimum)

Tarif Rendez-vous Ciné : **4€**
Ciné-Thé · Ciné-Club · Ciné-Doc · Ciné-Rencontre · Ma 1ère Séance · Ciné-Goûter · Ciné-Atelier

Cartes d'abonnement

Carte 10 entrées : **50€**
(soit 5€/place) - Valable 8 mois
3 places maxi. par film

Carte 5 entrées : **30€**
(soit 6€/place) - Valable 8 mois
3 places maxi. par film

Cartes UGC illimité acceptées
Pass + *(uniquement pour l'achat de carte d'abonnement 50€)*

Pass culture
Le cinéma accepte le Pass Culture individuel.

MOYEN D'ACCÈS

Métro ligne 13 - **Station** Mairie de Clichy

Bus 54 - 74 - 174 - 274 - 341

Les séances démarrent aux heures précises indiquées dans le programme.
Pour votre confort, n'hésitez pas à venir un peu en avance.

ACCESSIBILITÉ

Le cinéma est accessible aux personnes à mobilité réduite.

Certains films possèdent des versions adaptées aux handicaps sensoriels. Elles peuvent être activées sur demande à la caisse du cinéma.

SÉANCES SME (sourds et malentendants)
Tous les jeudis après-midi, une séance est proposée avec sous-titres pour sourds et malentendants.

CONVIVIALITÉ

CINÉ-THÉ
Un vendredi par mois, une séance conviviale ouverte à tous, avec thés, cafés et gâteaux offerts à l'issue de la projection pour échanger les avis sur le film.

CINÉ-GOÛTER
Un mercredi par mois, un goûter convivial est offert à l'issue d'une séance Jeune Public pour les petits comme pour les grands.

Licences .E.S Rutebeuf : 1-1088340 - 2-1088335 - 3-1088336

LES FILS ROUGES
DU MOIS



RENDEZ-VOUS À NOËL

En décembre, les Classiques du Rutebeuf célèbrent Noël au cinéma ! À l'approche des fêtes, retrouvez cinq grands films qui, chacun à leur manière, font résonner l'esprit de Noël. Comédies, romances, émotions et fêtes de famille se succèdent dans une programmation tour à tour tendre, drôle, mélancolique et délicieusement irrévérencieuse.

De Lubitsch à Capra, de Minnelli à Sirk, sans oublier l'incontournable Le Père Noël est une ordure, traversez plusieurs décennies de cinéma et redécouvrez toute la magie, la fantaisie et la douce folie des fêtes de fin d'année. Un rendez-vous par semaine pour patienter jusqu'à Noël… et prolonger encore un peu les festivités !



Semaine du 2/12
Rendez-vous
1945



Semaine du 9/12
La Vie est belle
1947



Semaine du 16/12
Le Chant du Missouri
1946



Semaine du 23/12
Le Père Noël est une ordure
1982



Semaine du 30/12
Tout ce que le ciel permet
1963

SEMAINE DU **MERCREDI 2 DÉCEMBRE** AU **MARDI 8 DÉCEMBRE**

8+ JEUNE PUBLIC

1H29
France
Animation
VF

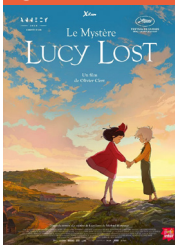

Le Mystère Lucy Lost

De Olivier Clert

Lucy vit avec sa famille dans un village sur une petite île isolée. Ses dons extraordinaires suscitent le rejet des habitants. Lorsqu'elle rencontre Milly - une petite fille qu'elle seule peut voir - Lucy embarque dans une grande aventure pour percer le secret de ses mystérieux pouvoirs.

SÉANCES
MER 2 : 14h – **SAM 5 :** 16h – **DIM 6 :** 14h

1H21
France
Comédie
VF



Il faut brûler Maman

De Albert Dupontel

Avec Louise Coldefy, Julia Piaton, Artus...

Dans une famille de croque-morts, deux sœurs et un frère se retrouvent pour les funérailles de leur mère. Le personnel étant en grève, ils doivent accomplir le protocole funéraire par eux-mêmes. Comment s'accorder pour brûler Maman ?

SÉANCES
MER 2 : 18h15 – **JEU 3 :** 14h SME
VEN 4 : 20h30 – **DIM 6 :** 18h15 – **MAR 8 :** 16h

1H44
France
Drame
VF



15/18

De Cédric Kahn

Avec Zoé Monpart, Malou Khebizi, Kenji Peyran...

Lucia, 17 ans, est hospitalisée dans une unité de pédopsychiatrie réservée aux adolescents. Elle y retrouve d'autres jeunes aux parcours fragiles, tandis que soignants et familles tentent de les accompagner. L'arrivée d'Enzo, un nouveau patient mystérieux, vient bouleverser l'équilibre du groupe.

SÉANCES
JEU 3 : 16h – **VEN 4 :** 18h – **SAM 5 :** 20h30
DIM 6 : 16h – **MAR 8 :** 14h

1H23
France
Drame
VF



Les Yeux Verts

De Fanny Liatard et Jérémy Trouilh

Avec Anamaria Vartolomei, Sayyid El Alami, Douae Butarbuch Mzaouki...

Avec avertissement

Chaya, 11 ans, vit avec sa famille dans les Landes.. A l'annonce de leur expulsion, son grand frère Nour sombre dans un sommeil profond et mystérieux. Chaya va tout faire pour le réveiller...

SÉANCES
MER 2 : 20h30 – **JEU 3 :** 18h15 – **VEN 4 :** 16h15
SAM 5 : 14h

Gabin

De Maxence Voiseux

1H45
France
Documentaire
VF



Dans le nord de la France, Gabin est destiné à reprendre la boucherie de son père. Tiraillé entre loyauté familiale et envies d'échappées, il a d'autres rêves : dresser une vache de concours, devenir éleveur canin, sauver la ferme de sa mère de la faillite. GABIN nous plonge dans la vie de ce jeune garçon, de ses 8 à ses 18 ans.

SÉANCES
MER 2 : 16h – **VEN 4 :** 14h – **DIM 6 :** 20h30
MAR 8 : 18h

Rendez-vous

De Ernst Lubitsch

Avec Margaret Sullavan, James Stewart, Frank Morgan...

1H37
U.S.A.
Comédie - 1945
VO REPRISE



Chez Matuschek et Cie, une grande boutique de maroquinerie, le jeune Alfred Kralik, l'adjoint du patron, et Klara Novak, une nouvelle employée, vont échanger une correspondance amoureuse, sans savoir qui ils sont, à l'aide de petites annonces.

SÉANCES
JEU 3 : 20h30 – **SAM 5 :** 18h15

AVANT PREMIÈRE



AVP-SURPRISE

Tarif unique 4 €

MAR 8 : 20h30

Osez vous lancer dans l'inconnu !
Chaque mois le Rutebeuf vous propose de découvrir un film Art et Essai en avant-première, dont le titre reste mystérieux jusqu'à l'heure de la projection... En partenariat avec l'AFCAE.

Le Coup de Cœur surprise de l'AFCAE (Association Française des Cinémas Art et Essai). Découvrez le film le soir-même de la séance !

SEMAINE DU
MERCREDI 9 DÉCEMBRE
AU MARDI 15 DÉCEMBRE

Un bon petit soldat

De Stéphane Brizé

Avec Alba Rohrwacher, Vincent Lindon, Sharif Andoura...

1H42
France
Drame
VF



Nouvellement embauchée aux ressources humaines d'une grande compagnie d'assurances, Carla tente de concilier le bien-être des salariés avec les exigences de performance de l'entreprise. Mais la découverte d'un cas de management toxique va peu à peu mettre ses convictions à l'épreuve.

SÉANCES
MER 9 : 16h – **JEU 10 :** 18h – **VEN 11 :** 14h
SAM 12 : 20h45 – **DIM 13 :** 17h45

Les Braves (Coward)

De Lukas Dhont

Avec Emmanuel Macchia, Valentin Campagne, Jonas Wertz...

Avec avertissement

2H07
Belgique
Historique
VF



Le jeune soldat Pierre veut faire ses preuves sur le front pendant la Première Guerre mondiale. Derrière les lignes, il rencontre Francis, chargé de remonter le moral des troupes.

SÉANCES
MER 9 : 18h15 – **JEU 10 :** 14h SME
VEN 11 : 20h30 – **SAM 12 :** 15h45 – **MAR 15 :** 16h

Congo Boy

De Rafiki Fariala

Avec Bradley Fiomona, Dieufera Sana, Hubert Ngbolo...

1H30
Congo (Kinshasa)
Drame
VO



À Bangui, Robert, 17 ans, réfugié congolais, rêve de faire carrière dans la musique. Lorsque ses parents sont arrêtés, il doit s'occuper seul de ses quatre jeunes frères et sœurs, tout en poursuivant ses études. Un concours musical pourrait alors devenir son seul espoir.

SÉANCES
MER 9 : 20h45 – **JEU 10 :** 16h15 – **VEN 11 :** 18h
DIM 13 : 20h30 – **MAR 15 :** 14h

La Vie est belle

De Frank Capra

Avec James Stewart, Donna Reed, Lionel Barrymore...

2H09
U.S.A.
Comédie - 1947
VO REPRISE



À la veille de Noël, George Bailey, accablé par les difficultés, perd tout espoir. Un ange vient alors à son secours et lui montre ce qu'aurait été la vie de ses proches s'il n'avait jamais existé.

SÉANCES
SAM 12 : 18h15 – **MAR 15 :** 20h30

1H40
Argentine
Drame
VO

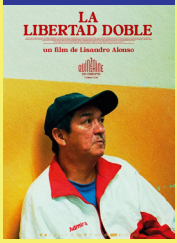

CINÉ-DISCUSSION
Tarif unique 4 €

JEU 10 : 20h15

Vingt-cinq ans après son premier long métrage *La Libertad*, Lisandro Alonso revient aux sources de son cinéma avec *La libertad doble*, présenté à la Quinzaine des cinéastes au Festival de Cannes 2026. À cette occasion, Robin Vaz, rédacteur en chef adjoint de la revue Critikat, accompagnera la séance et échangera avec le public à l'issue de la projection.

La libertad doble

De Lisandro Alonso

Avec Misael Saavedra, Catalina Saavedra...

Misael travaille seul. Muni de sa hache, il abat des arbres dans la forêt. Une responsabilité inattendue vient bouleverser sa vie, et le rythme de ses journées disparaît progressivement dans une nature où la raison humaine n'a plus de sens.

AUTRES SÉANCES RÉGULIÈRES
VEN 11 : 16h - **DIM 13 :** 14h - **MAR 15 :** 18h30

4+ JEUNE PUBLIC

44 MIN
France
Animation
VF



MA 1ÈRE SÉANCE
Tarif unique 4 €

DIM 13 : 16h

Une séance adaptée aux tout-petits : accueil, son et lumières pensés pour une découverte du cinéma en douceur. Au programme : de petites histoires palpitantes, pleines d'humour cartoonesque ! Après la projection, place à la créativité ! Les enfants pourront fabriquer leurs propres décorations de Noël, inspirées des personnages du film.

À la poursuite de l'Affreunard

De Benjamin Botella et Zoltan Horvath

Un programme de 3 courts-métrages d'animation :
- *Marmottons en délire* de Benjamin Botella
- *La Fête de l'automne* de Zoltán Horváth
- *À la poursuite* de l'Affreunard de Benjamin Botella

AUTRES SÉANCES RÉGULIÈRES
MER 9 : 14h - **SAM 12 :** 14h

SEMAINE DU **MERCREDI 16 DÉCEMBRE** AU **MARDI 22 DÉCEMBRE**

4+ JEUNE PUBLIC

Le Noël d'Ernest et Célestine

1H11
France
Animation
VF

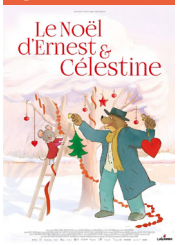

De Aurélie Raphaël

La vie d'Ernest et Célestine est toujours pleine de surprises et de fantaisie : cuisiner de délicieuses charabiettes au miel, chercher le cadeau parfait ou encore préparer un spectacle de patinage... les deux complices ne s'ennuient jamais. Et au moment de préparer Noël, tout devient encore plus palpitant !

SÉANCES
MER 16 : 16h30 – **SAM 19 :** 16h

6+ JEUNE PUBLIC

Ma toute petite école

1H28
France
Documentaire
VF REPRISE



De Pascal Plisson

Dans un minuscule hameau de Haute-Tarentaise, huit enfants, de la maternelle au CM2, partagent la plus petite école de France. Aux côtés de leur unique enseignante, ils vivent une année scolaire rythmée par une même incertitude : l'école pourra-t-elle rester ouverte malgré le faible nombre d'élèves ?

SÉANCES
DIM 20 : 16h15 – **MAR 22 :** 14h

Demain je tombe amoureux

1H47
France
Comédie
VF



De Martin Provost

Avec Fabrice Luchini, Emmanuelle Devos, Chiara Mastroianni...

Le jour de son départ à la retraite, Émile, professeur de lettres, découvre que sa femme l'a quitté. Contraint de mettre en pratique ses propres leçons sur l'amour et la vie, il va, au fil de nouvelles rencontres, tenter de se réinventer.

SÉANCES
JEU 17 : 16h15 – **VEN 18 :** 14h CINÉ-THÉ
SAM 19 : 20h30 – **DIM 20 :** 18h15 – **MAR 22 :** 20h

Un peu avant minuit

1H50
France
Comédie dram.
VF



De Nicolas Pariser

Avec Melvil Poupaud, Chiara Mastroianni, Golshifteh Farahani...

Sur le point de se séparer de sa compagne, Léo apprend la mort de son père biologique qu'il n'a jamais connu. De passage à Paris avant de partir en Italie, il retrouve des figures de son passé et s'interroge sur son parcours, ses choix et sa relation aux femmes.

SÉANCES
MER 16 : 18h15 – **JEU 17 :** 14h SME
VEN 18 : 20h30 – **DIM 20 :** 14h – **MAR 22 :** 16h



Fatherland

De Pawel Pawlikowski

Avec Hanns Zischler, Sandra Hüller, August Diehl...

1H22
Allemagne
Drame
VO

En 1949, l'écrivain Thomas Mann retourne en Allemagne pour la première fois depuis son exil, accompagné de sa fille Erika. De Francfort à Weimar, père et fille traversent un pays en ruines, désormais divisé par la guerre froide, et se confrontent aux blessures d'une Allemagne qu'ils avaient fui seize ans plus tôt.

SÉANCES
JEU 17 : 18h15 – **VEN 18 :** 16h15 – **SAM 19 :** 14h
DIM 20 : 20h30 – **MAR 22 :** 18h15



Ulya

De Viesturs Kairiss

Avec Kārlis Arnolds Avots, Alise Dzene, Dārta Cīrule...

1H42
Lettonie
Drame
VO

Lettonie, 1964. Ulya, une adolescente de près de deux mètres, grandit dans une ferme isolée où sa taille hors norme inquiète sa famille. Envoyée à Riga pour intégrer une prestigieuse équipe de basket-ball, elle doit apprendre à accepter sa différence et trouver sa place...

SÉANCES
MER 16 : 20h30 – **VEN 18 :** 18h



Le Chant du Missouri

De Vincente Minnelli

Avec Judy Garland, Margaret O'Brien, Lucille Bremer...

1H53
U.S.A.
Romance - 1946
VO REPRISE

À Saint-Louis, au début du XXe siècle, la famille Smith mène une vie heureuse et paisible. Mais l'annonce d'un prochain déménagement à New York vient bouleverser le quotidien et les projets de chacun.

SÉANCES
JEU 17 : 20h30 – **SAM 19 :** 18h

SEMAINE DU **MERCREDI 23 DÉCEMBRE** AU **MARDI 29 DÉCEMBRE**

JEUNE PUBLIC 4+

Le Noël d'Ernest et Célestine

De Aurélie Raphaël

1H11
France
Animation
VF

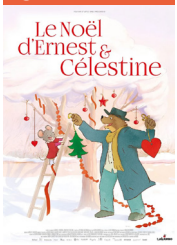

La vie d'Ernest et Célestine est toujours pleine de surprises et de fantaisie : cuisiner de délicieuses charabiettes au miel, chercher le cadeau parfait ou encore préparer un spectacle de patinage... les deux complices ne s'ennuient jamais. Et au moment de préparer Noël, tout devient encore plus palpitant !

SÉANCES
MER 23 : 14h CINÉ-GOÛTER – **DIM 27 :** 16h15

JEUNE PUBLIC 6+

Billie à la croisée des mondes

De Fawn Veerasunthorn, Jason Hand et Josie Trinidad

1H49
U.S.A.
Animation
VF

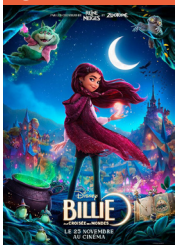

Billie, une adolescente impulsive découvre qu'elle possède des pouvoirs magiques. Propulsée dans Hexe, un mystérieux royaume de sorcières, elle se lance avec sa mère dans une aventure qui va révéler d'étonnants secrets sur leur famille et leurs liens avec ce monde magique.

SÉANCES
MER 23 : 20h30 – **JEU 24 :** 16h – **SAM 26 :** 16h
DIM 27 : 14h – **MAR 29 :** 14h

Paper Tiger

De James Gray

Avec Adam Driver, Scarlett Johansson, Miles Teller...

1H55
Italie
Thriller
VO



Deux frères que tout oppose s'unissent pour une affaire douteuse liée à la mafia russe. Mais ce qui devait être une opportunité devient un cauchemar, mettant en péril leur famille, leur intégrité, et leur lien fraternel.

SÉANCES
MER 23 : 16h – **SAM 26 :** 20h30 – **DIM 27 :** 18h
MAR 29 : 16h15

Du fioul dans les artères

De Pierre Le Gall

Avec Alexis Manenti, Julian Swiezewski, Armindo Alves...

1H31
France
Romance
VF



Étienne est routier. Sa vie sur les routes laisse peu de place aux relations durables. Lorsqu'il rencontre Bartosz, un camionneur polonais, sa solitude est bouleversée. Malgré leurs itinéraires qui les séparent, une histoire d'amour se dessine entre les deux hommes.

SÉANCES
MER 23 : 18h30 – **JEU 24 :** 14h SME
SAM 26 : 14h – **DIM 27 :** 20h30 – **MAR 29 :** 18h30

Le Père Noël est une ordure

De Jean-Marie Poiré

Avec Anémone, Josiane Balasko, Marie-Anne Chazel...

1H31
France
Comédie - 1982
VF REPRISE



La permanence téléphonique parisienne SOS détresse-amitié est perturbée le soir de Noël par l'arrivée de personnages marginaux farfelus qui provoquent des catastrophes en chaîne.

SÉANCES
SAM 26 : 18h15 – **MAR 29 :** 20h30

SEMAINE DU **MERCREDI 30 DÉCEMBRE** AU **MARDI 5 JANVIER**

JEUNE PUBLIC 4+

Gruffalo, de père en fils

53MIN
Royaume-Uni
Animation
VF



De Jakob Schuh et Max Lang, Johannes Weiland

Une petite souris rusée se promène dans un bois profond où rôdent bien des dangers. Grâce à son imagination, elle parvient à tenir ses prédateurs à distance. Plus tard, le Petit Gruffalo s'aventure à son tour dans la forêt, bien décidé à découvrir si la terrifiante Grande Méchante Souris existe vraiment...

SÉANCES
SAM 2 : 16h30 – **DIM 3 :** 16h

JEUNE PUBLIC 6+

Astérix - Le Royaume de Nubie

1H26
France
Animation
VF



De Alexandre Heboyan

Un village d'irréductibles Gaulois résiste encore et toujours à l'envahisseur... Mais pour combien de temps encore ? Un élixir de jouvence accidentellement versé dans la potion magique a transformé tout le village en enfants ! Une seule solution pour Astérix et Obélix : voyager loin, très loin...

SÉANCES
MER 30 : 14h – **JEU 31 :** 16h30 – **DIM 3 :** 14h
MAR 5 : 18h30

Changer l'eau des fleurs

2H12
France
Drame
VF



De Jean-Pierre Jeunet

Avec Leïla Bekhti, Matthias Schoenaerts, Melvil Poupaud...

Violette, garde-cimetière en Bourgogne, recueille les confidences des visiteurs. L'arrivée d'un policier va faire ressurgir les secrets et les blessures de son passé.

SÉANCES
MER 30 : 15h45 – **JEU 31 :** 14h SME
SAM 2 : 20h15 – **DIM 3 :** 17h45 – **MAR 5 :** 14h

Six mois dans la maison rose et bleue

1H44
Mexique
Drame
VO



De Bruno Santamaría Razo

Avec Jade Reyes, Sofía Espinosa, Gabino Rodriguez...

À Mexico, au début des années 90, Bruno apprend à onze ans que son père est malade. Trente ans plus tard, il tente de retrouver les souvenirs de ces six mois qui ont marqué son enfance.

SÉANCES
MER 30 : 18h15 – **SAM 2 :** 14h – **DIM 3 :** 20h30
MAR 5 : 16h30



Tout ce que le ciel permet

De Douglas Sirk

Avec Jane Wyman, Rock Hudson, Agnes Moorehead...

Cary, une veuve aisée, mène une existence paisible jusqu'au jour où elle tombe amoureuse de Ron, son jardinier, plus jeune et d'un milieu différent. Leur relation se heurte alors aux conventions sociales et au regard désapprobateur de son entourage.

SÉANCES
MER 30 : 20h30 – **SAM 2 :** 18h



AVP-SURPRISE

Tarif unique 4 €

MAR 5 : 20h30

Osez vous lancer dans l'inconnu !
Chaque mois le Rutebeuf vous propose de découvrir un film Art et Essai en avant-première, dont le titre reste mystérieux jusqu'à l'heure de la projection... En partenariat avec l'AFCAE.

Le Coup de Cœur surprise de l'AFCAE (Association Française des Cinémas Art et Essai). Découvrez le film le soir-même de la séance !

DU CÔTÉ DU PAVILLON VENDÔME



© Chris Morin-Eitner / ADAGP, Paris, 2026

AUX FRONTIÈRES DE L'IMAGINAIRE

14.10.26 > 09.01.27

Exposition collective

Alexis Tricoire
Chris Morin-Eitner
Manon Touhami
Marguerite Li-Garrigue
NeoConsortium
Shivay La Multiple
Tom Lellouche

Programmation sur **ville-clichy.fr**
@sortiraclichy
#Auxfrontièresdelimaginaire

ENTRÉE GRATUITE SUR RÉSERVATION
Pavillon Vendôme - 2, rue du Guichet
Du lundi au samedi, de 9h à 18h

DU CÔTÉ DE LA PROGRAMMATION THÉÂTRE RUTEBEUF AU CLICHY HALL



DU CÔTÉ DE LA PROGRAMMATION THÉÂTRE RUTEBEUF AU CONSERVATOIRE LÉO DELIBES



PROCHAINEMENT











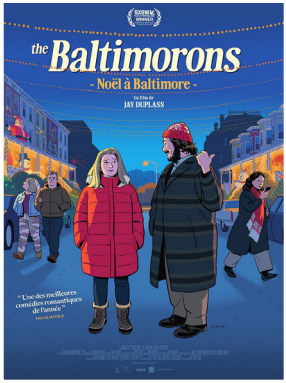







PROGRAMMATION
2 DÉCEMBRE › 5 JANVIER

DU 2/12 AU 8/12	MER 2	JEU 3	VEN 4	SAM 5	DIM 6	LUN 7	MAR 8
Le Mystère Lucy Lost - *dès 8 ans*	14h	-	-	16h	14h		-
Il faut brûler Maman	18h15	14h	20h30	-	18h15		16h
15/18	-	16h	18h	20h30	16h		14h
Les Veux Verts	20h30	18h15	16h15	14h	-		-
Gabin	16h	-	14h	-	20h30		18h
Avant-Première Surprise AFCAE	-	-	-	-	-		20h30 Avant-Première
Rendez-vous VO - *Cycle « Rendez-vous à Noël »*	-	20h30	-	18h15	-		-

DU 9/12 AU 15/12	MER 9	JEU 10	VEN 11	SAM 12	DIM 13	LUN 14	MAR 15
À la poursuite de l'Affreunard - *dès 4 ans*	14h	-	-	14h	16h Ma 1ère Séance		-
Un bon petit soldat	16h	18h	14h	20h45	17h45		-
Les Braves	18h15	14h	20h30	15h45	-		16h
Congo Boy VO	20h45	16h15	18h	-	20h30		14h
La libertad doble VO	-	20h15 Ciné-Discussion	16h	-	14h		18h30
La Vie est belle VO - *Cycle « Rendez-vous à Noël »*	-	-	-	18h15	-		20h30

DU 16/12 AU 22/12

	MER 16	JEU 17	VEN 18	SAM 19	DIM 20	LUN 21	MAR 22
Le Noël d'Ernest et Célestine - *dès 4 ans*	16h30	-	-	16h	-		-
Ma toute petite école - *dès 6 ans*	-	-	-	-	16h15		14h
Demain je tombe amoureux	-	16h15	14h Ciné-Thé	20h30	18h15		20h15
Un peu avant minuit	18h15	14h	20h30	-	14h		16h
Fatherland VO	-	18h15	16h15	14h	20h30		18h15
Ulya VO	20h30	-	18h	-	-		-
Le Chant du Missouri VO - *Cycle « Rendez-vous à Noël »*	-	20h30	-	18h	-		-

DU 23/12 AU 29/12

	MER 23	JEU 24	VEN 25	SAM 26	DIM 27	LUN 28	MAR 29
Le Noël d'Ernest et Célestine - *dès 4 ans*	14h Ciné-Goûter	-	-	-	16h15		-
Billie à la croisée des mondes - *dès 6 ans*	20h30	16h	-	16h	14h		14h
Paper Tiger VO	16h	-	-	20h30	18h		16h15
Du fioul dans les artères	18h30	14h	-	14h	20h30		18h30
Le Père Noël est une ordure - *Cycle « Rendez-vous à Noël »*	-	-	-	18h15	-		20h30

DU 30/12 AU 5/01

	MER 30	JEU 31	VEN 1ER	SAM 2	DIM 3	LUN 4	MAR 5
Gruffalo, de père en fils - *dès 4 ans*	-	-	-	16h30	16h		-
Asterix - Le Royaume de Nubie - *dès 6 ans*	14h	16h30	-		14h		18h30
Changer l'eau des fleurs	15h45	14h	-	20h15	17h45		14h
Six mois dans la maison rose et bleue VO	18h15	-	-	14h	20h30		16h30
Avant-Première Surprise AFCAE	-	-	-	-	-		20h30 Avant-Première
Tout ce que le ciel permet VO - *Cycle « Rendez-vous à Noël »*	20h30	-	-	18h	-		-

VILLE DE CLICHY LA GARENNE

Cinéma Rutebeuf
18, allées Léon Gambetta - 92110 Clichy
Tel. : 01 47 15 98 50
cinema@ville-clichy.fr

ville-clichy.fr

hauts-de-seine LE DÉPARTEMENT